第２号　2017（平成29）年５月１日

月刊タブロイド情報紙
スーパーゲートボール
Super Gateball

発行：株式会社日本レジャーチャンネル
〒108-0073　東京都港区三田3-12-12
笹川記念会館９階
電話 03-5443-2759
ウェブサイト：http://www.jlc.ne.jp
発行人：前岡　良徹
協力：公益財団法人日本ゲートボール連合

気軽に参加できる！観戦できる！各種大会のご案内

プレーとともにお笑いも楽しめる大会、地域色豊かなユニーク大会、同世代の仲間と腕試しができる大会など全国から気軽に参加できるオープン大会と、トップレベルのプレーを無料で観戦できる全国大会や地域大会の予定を、まとめて一挙ご紹介！

円楽さんに会える！

「2017 日本の蔵王 day 三遊亭円楽杯」ゲートボール交流大会

三遊亭円楽さん率いる円楽チームを招き、毎年開催されているオープン大会。1日目の夕方からは、円楽さんと円楽一門による演芸等「落語の集い」が開催されるなど、熱戦とお笑いが一度に楽しめる。

※蔵王町遠刈田温泉に宿泊することが参加条件

【期日】10月12日（木）～13日（金）
【会場】宮城県蔵王町総合運動公園内「楽天イーグルス蔵王球場」特設コート（天然芝）
【問合せ】三遊亭円楽ゲートボール交流大会実行委員会事務局（蔵王町教育委員会スポーツ振興課・スポーツ振興係）
電話　0224-33-3388
FAX 0224-33-2552

第5回山ノ内町観光大使杯 三遊亭円楽ゲートボール大会

三遊亭円楽さんとの真剣勝負や寄席が楽しめるオープン大会。円楽さん率いるチーム円楽も参加しての2日間にわたる大会と、1日目夜には円楽一門による寄席の集いが開催される。

※山ノ内町に宿泊することが参加条件

【期日】10月24日（火）～25日（水）
【会場】長野県山ノ内町やまびこ広場（人工芝）
【問合せ】山ノ内町観光大使杯三遊亭円楽ゲートボール大会実行委員会事務局（山ノ内町観光商工課）
電話　0269-33-1107
FAX 0269-33-1104

地域色豊かな大会

第30回発祥の地杯全国ゲートボール大会

ゲートボール発祥の地・北海道芽室町で毎年開催されている全国規模のオープン大会。1日目夕方には、参加チームの交流と町自慢の食材を使用した料理が楽しめる人気のレセプションを予定。ベストシーズンの北海道の大地でプレーが楽しめる。

【期日】8月26日（土）～27日（日）
【会場】北海道芽室町　芽室南公園運動広場（芽室町健康プラザ）※クレーコート
【問合せ】発祥の地杯全国ゲートボール大会実行委員会（芽室町役場商工観光課内）
電話　0155-62-9736
FAX0155-62-9920

第29回さくらんぼゲートボール全国大会

さくらんぼの王様「佐藤錦」発祥の地である果樹王国・山形県東根市で、さくらんぼが真っ赤に輝く季節に開催される、全国から誰でも参加できるオープン大会。参加賞として参加者全員に「佐藤錦」が贈られるほか、夜は名湯・さくらんぼ東根温泉で疲れを癒やせる。

※さくらんぼ東根温泉旅館への宿泊が参加条件

【期日】6月14日（水）～15日（木）
【会場】山形県東根市大森山公園多目的広場（クレー）
【申込締切】5月12日（金）
【問合せ】一般社団法人東根市観光物産協会
電話　0237-41-1200
FAX0237-41-1550

同世代の仲間と対戦できる

全国ミドルオープンゲートボール2017 in 津南高原

ミドル競技者の輪を広げようと、全国の高校生以上満65歳未満のミドル競技者を対象として、新潟県ゲートボール連盟が主催するオープン大会。会場敷地内にホテルがあるため、競技・食事・入浴・宿泊が1箇所で便利。

【期日】10月14日（土）～15日（日）
【会場】新潟県津南町　ニュー・グリーンピア津南（天然芝）
【問合せ】一般財団法人新潟県ゲートボール連盟
電話　0256-34-6770
FAX0256-34-6024

全国ユースゲートボール連盟主催&後援大会

全国ユースゲートボール連盟では、原則29歳以下の競技者を対象とし、3人以上8人以下のチーム構成による大会を主催・後援している。2017年度の大会予定は次の通り。

- ●夏季全国ユース親善大会　7月16日（日）埼玉県さいたま市
- ●秋季全国ユース親善大会　10月1日（日）岐阜県大野町
- ●東北ユース交流大会　11月4日（土）宮城県川崎町
- ●新年全国ユース親善大会　2018年1月13日（土）～14日（日）静岡県伊豆市

このほか、年齢制限のない唯一の大会「第9回チャリティー大会」も主催。本大会は、世界各地の災害や貧困で困っている方々を応援することを第一の目的とし、大会参加費は寄付される。チーム構成は他大会同様、3人以上8人以下なので気軽に参加できる。

【期日】5月28日（日）
【会場】埼玉県朝霞市　中央公園陸上競技場（人工芝）
【申込締切】5月14日（日）
【問合せ】全国ユースゲートボール連盟　電子メール youth.gb@gmail.com

トップレベルのプレーが無料で観戦できる！

第 32 回全国選抜ゲートボール大会

今シーズンの幕開けを飾る、公益財団法人日本ゲートボール連合主催の全国大会。65 歳以上の男子と女子の２クラス制（両クラスともチームに 65 歳未満２名までを参加登録できる）で実施される。

【期日】　5 月 27 日（土）・28 日（日）
【会場】　岡山県岡山市　岡山ドーム（人工芝）
【参加チーム（予定）】　96 チーム
【主な大会日程（予定）】
● 27 日（土）
　開会式　9:30 ～ 10:00
　リーグ戦（第 1 ～ 8 試合）10:50 ～ 16:30
● 28 日（日）
　リーグ戦（第 9 ～ 12 試合）9:20 ～ 11:50
　トーナメント戦　12:50 ～ 15:50
　閉会式　16:00 ～ 16:30

2017 年度 地域選手権大会・国民体育大会予選会 予定

2017 年度に、各地域で開催される地域選手権大会と、国民体育大会［公開競技］ゲートボール競技会予選会の日程や会場は下表の通り。いずれの大会も入場料は無料なので、ぜひ、各会場に足を運ばれ、ご観戦・ご声援を！

地域	地域大会	日程	会場
北海道	選手権	7 月 22 日（土）・23 日（日）	北海道芽室町 芽室南運動公園広場（クレー）
	国体予選 （第 72 回えひめ国体）	6 月 25 日（日）	北海道苫小牧市 苫小牧室内ゲートボールコート（人工芝）
東北	選手権 兼第 73 回ふくい国体予選	7 月 8 日（土）・9 日（日）	宮城県蔵王町 蔵王総合運動公園野球場（天然芝）
	ジュニア	7 月 8 日（土）※予定	宮城県蔵王町 蔵王総合運動公園野球場（天然芝）
	スーパーシニア	9 月 16 日（土）・17 日（日）	岩手県花巻市 花巻日居城野運動公園（天然芝）
北関東	選手権	9 月 2 日（土）・3 日（日）	茨城県かすみがうら市 あじさい館運動公園（天然芝）
	国体予選 （第 73 回ふくい国体）	2018 年 2 月 3 日（金）	埼玉県熊谷市 熊谷スポーツ文化公園 彩の国くまがやドーム（人工芝）
南関東	選手権 兼第 73 回ふくい国体予選	9 月 16 日（土）	山梨県南アルプス市 日世 南アルプススタジアム（天然芝）
北信越	選手権	6 月 3 日（土）・4 日（日）	新潟県津南町 ニュー・グリーンピア津南（天然芝）
	国体予選 （第 72 回えひめ国体）	6 月 25 日（日）	福井県美浜町 西郷健康ひろば屋内運動場（人工芝）
東海	選手権	11 月 3 日（金・祝）	静岡県浜松市 遠州灘海浜公園　球技場（天然芝）
	国体予選 （第 72 回えひめ国体）	7 月 2 日（日）	岐阜県神戸町 ふれあいセンターゲートボール場（人工芝）
近畿	選手権	7 月 1 日（土）・2 日（日）	和歌山県上富田町　上富田スポーツセンター多目的広場（天然芝）
	国体予選 （第 72 回えひめ国体）	6 月 18 日（日）	京都府京丹波町 グリーンランドみずほ（クレー）
中国	選手権 兼第 73 回ふくい国体予選	10 月 14 日（土）・15 日（日）	岡山県岡山市 岡山ドーム（人工芝）
四国	選手権	6 月 25 日（日）	香川県丸亀市 香川県立丸亀競技場　補助競技場（天然芝）
	ミドル	6 月 18 日（日）	徳島県阿波市 土成中央ゲートボール場（クレー）
	社会人・ジュニア	未定	未定
	国体予選 （第 73 回ふくい国体）	未定	愛媛県
九州	選手権	11 月 11 日（土）・12 日（日）	大分県九重町 九重町多目的グラウンド（人工芝）
	国体予選 （第 73 回ふくい国体）	10 月 29 日（日）	大分県別府市 市営野口原総合運動場（クレー）
	ミドル	8 月 5 日（土）・6 日（日）	鹿児島県鹿児島市　鹿児島ふれあいスポーツランド屋内運動場（人工芝）

大会結果

第25回小豆島オリーブ杯ゲートボール全国大会

オリーブと小説『二十四の瞳』でおなじみの瀬戸の楽園・小豆島を舞台とする恒例の標記大会が、３月４日（土）～５日（日）に香川県小豆島町の小豆島ふるさと村で開催された（主管：香川県ゲートボール連盟）。

優勝：岩国オレンジ（山口）

今大会には、遠くは京都など全国から32チームが出場。

競技は、第1次予選として4チームリーグ戦で1・2位チームをAブロック、3・4位チームをBブロックに分け、第2次予選として4チームリーグ戦を行った。その後、両ブロックとも、各リーグ1位の4チームで決勝トーナメント戦を行った結果、入賞チームは次のように決定した。

●Aブロック
優勝　岩国オレンジ（山口）
準優勝　小松島（徳島）
第3位　小豆島豊栄B（香川）
第3位　広島ナイスボール（広島）

●Bブロック
優勝　新生会B（香川）
準優勝　桃太郎クラブ（岡山）
第3位　北星会（香川）
第3位　オーロラ（香川）

第2回北海道ユースゲートボール交流会&ユース・ミドル親善大会

参加選手の集合写真

ユース競技者が進学・就職先でもゲートボールを楽しめる環境づくりを目的として、標記の両大会が3月18日（土）と19日（日）に、北海道芽室町健康プラザ屋内ゲートボール場で開催された（共催：芽室町など）。

29歳以下を対象に3人以上のチーム編成で行われた「ユース交流会」には、道内の様々な地域から5チームが参加。総当たりリーグ戦とトーナメント戦で決定した入賞チームは次の通り。

優勝　セブン北海道
準優勝　チーム北村
第3位　北海道大学

「ユース・ミドル親善大会」は、原則65歳以下で3人以上のチーム編成としたところ、道内から7チームが参加。計10試合の総合成績で決定した入賞チームは次の通り。

優勝　セブン北海道C
準優勝　セブン北海道A
第3位　北斗クラブ

大会を終えた主催者からは「札幌・苫小牧・釧路といった遠い地域からも多くの選手に参加していただくことができました。まだゲートボールをはじめて1年未満という選手も参加し、北海道の若手選手の間にまた新たなつながりが生まれたと思います」との感想が聞かれた。

2017春季全国ユースゲートボール親善大会

全国ユースゲートボール連盟主催の標記大会が　3月26日（日）に、岐阜県大垣市の屋内人工芝ゲートボール場「すぱーく大垣」で開催された。

今大会は、原則として29歳以下のユース競技者を対象とし、チーム構成を3人以上8人以下と柔軟にして参加しやすいように工夫されている。当日は、北は宮城、南は三重から6チームが参加した。

競技は、6チームの総当たり戦5試合後、1～3位と4～6位グループに分けて2試合を行い、合計7試合の総合成績で順位を決定した。結果は次の通り。

優勝　でにむ
第2位　チーム脳筋
第3位　TMY

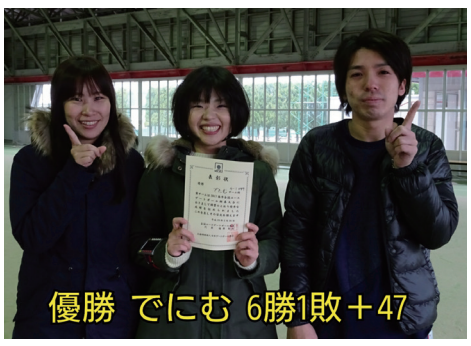
優勝 でにむ 6勝1敗＋47

笛吹市桃源郷祭り第13回全国ゲートボール大会

毎年、全国各地から多数のチームが参加する東日本最大級のオープン大会が、4月5日（水）～6日（木）に山梨県笛吹市の御坂花鳥の里スポーツ広場のクレーコートで開催された（主催：笛吹市、笛吹市教育委員会など）。

今大会には、山梨県外の京都、愛知、茨城、神奈川、埼玉、静岡、千葉、東京、富山、長野の各都府県から80チーム、山梨県内から25チームの計105チーム・600名が参加した。

計25コートが設置された広い会場では、地元特産品の果物やワインの販売も行われ、賑わいを見せていた。

競技は、1日目に5チームによる予選リーグ戦を行った。2日目は、前日の成績からA～Eクラスに分け、クラス別の準決勝リンク戦と、準決勝リンク1位と2位チームによるクラス別の決勝トーナメント戦を行って、入賞チームを決定した。その結果、入賞チームは次のように決定した。

●Aクラス
第1位　駒ヶ根天龍（長野）
第2位　ウインゲッターF（東京）
第3位　ウインゲッターA（東京）
第3位　さくらんぼ（山梨）

●Bクラス
第1位　セブン・クラブ（東京）
第2位　はまゆう（静岡）
第3位　山梨スマイル（山梨）
第3位　平塚クラブ（神奈川）

●Cクラス
第1位　さざんか（長野）
第2位　野ばら（山梨）
第3位　ローズ（愛知）
第3位　ウインゲッターC（東京）

●Dクラス
第1位　御殿場A（静岡）
第2位　カンスケ（長野）
第3位　スパークス（神奈川）
第3位　浜名湖（静岡）

●Eクラス
第1位　アルプス八田（山梨）
第2位　あきる野A（東京）
第3位　むさしの（埼玉）
第3位　西友（山梨）

ゲートボールに夢中！

相馬　嘉　選手（37）
第21回JLC杯大会優勝・マリンズ（埼玉）主将

今年3月開催の第21回JLC杯スーパーゲートボール大会で優勝したマリンズ。主将を務める相馬選手は、本大会で5回もの優勝経験を持つプレーヤー。その豊富な経験を生かし、JLCで放送しているゲートボール番組『スーパーゲートボール』の試合解説も担当しています。

相馬選手がゲートボールにハマったのは、保育園年少の頃、地区クラブの練習を見学したことがきっかけ。現在は週1回程度、集中できる時間のみ練習しているのだとか。相馬選手にとってのゲートボールの魅力とは？

「個人プレーは良くも悪くも自分次第ですが、チームで助け合いながらプレーをできるのがゲートボール。自分が調子の悪いときは周りのメンバーがフォローしてくれるし、メンバーの調子が悪ければ自分が助けてあげられる点がチーム戦でプレーできる喜びですね」

また、試合解説についても「年配の方々などたくさんの皆さんが番組をご覧になっているので、全国大会などレベルの高い試合について、映像では伝わらない競技者の意図や本心を汲んでゲームの裏側も伝えていきたい」と、その意気込みを語ってくれました。

『スーパーゲートボール』５月の番組表

6日（土）	（再放送）第21回JLC杯大会　予選リーグ戦 京葉（千葉）vs清流キナバル（山梨） コーナー：高橋さんのGB講座技術編 チームインタビュー：京葉、清流キナバル	7日（日）	（再放送）第21回JLC杯大会　予選リーグ戦 ネクスト（埼玉）vs プライムクラブ（埼玉） コーナー：高橋さんのGB講座技術編 チームインタビュー：ネクスト、プライムクラブ
13日（土）	（再放送）第21回JLC杯大会　予選リーグ戦 志布志（鹿児島）vs伊賀上野東部（三重） コーナー：前夜祭＆開会式ダイジェスト、内山さんと高橋さんに聞く！ チームインタビュー：志布志、伊賀上野東部	14日（日）	（再放送）第21回JLC杯大会 予選リーグ戦 チーム円楽（東京）vs作新クラブ（栃木） コーナー：主将に聞く、今年の抱負 チームインタビュー：チーム円楽、作新クラブ
20日（土）	（再放送）第21回JLC杯大会　予選リーグ戦 京葉（千葉）vs清流キナバル（山梨） コーナー：高橋さんのGB講座技術編 チームインタビュー：京葉、清流キナバル	21日（土）	（再放送）第21回JLC杯大会　予選リーグ戦 ネクスト（埼玉）vs プライムクラブ（埼玉） コーナー：高橋さんのGB講座技術編 チームインタビュー：ネクスト、プライムクラブ
27日（土）	第21回JLC杯大会　予選リーグ戦 湯田クラブ（鳥取）vs ファイブスターズ（埼玉） コーナー：次の行って（相模球友・下京ラーク・湯田クラブの各主将） チームインタビュー：湯田クラブ、ファイブスターズ	28日（日）	第21回JLC杯大会　予選リーグ戦 九十九里（千葉）vs作新学院（栃木） コーナー：高橋さんのGB講座技術偏 チームインタビュー：九十九里、作新学院

JLCレジャーチャンネルで放映している『スーパーゲートボール』は、全国大会を中心に、現在まで約1600試合を放映しています。１試合をノーカットで解説とともに振り返り、チームインタビューなども収録。様々なチームの作戦を学べるほか、技術向上にも役に立つ内容となっていますので、ぜひご覧ください。

●視聴方法:CSデジタル放送「スカパー！」680チャンネルでご覧いただけるほか、全国ケーブルテレビ局にて放映中。
●放映日＆時間：毎週土曜日・日曜日　朝6：00～7：00
●番組内容・視聴等に関するお問い合わせ先：（株）日本レジャーチャンネル TEL：03-3815-0320（10：00～18：00）
●5月の見どころ：今年3月11日～12日に静岡県の天城ドームで開催された毎年恒例のレジャーチャンネル主催『第21回JLC杯スーパーゲートボール大会』から、予選リーグ戦の好カードをお届けします。

投稿募集中！

本紙では、紙面に掲載する読者の皆様からの投稿を募集します。次のような投稿を募集しますので、ぜとひもご応募ください。

●ゲートボールに関する意見・感想・楽しい話題・近況など

採用させていただいた方には「JLCオリジナルクオカード」を贈呈します。

投稿は、郵送または電子メールでお待ちしています。住所、氏名、年齢を明記の上、下記の宛先までお送りください。

※投稿者のお名前等を紙面に掲載させていただくことをご了承ください。匿名希望の場合は、その旨、お書きください。ご記入いただいたすべての個人情報は厳重に管理し、紙面編集業務以外の目的には使用いたしません。

◎宛先
・郵送
〒108-0073
東京都港区三田3-12-12
笹川記念会館９階
JLC内『スーパーゲートボール』編集部
・電子メール
supergateball@jlc.ne.jp